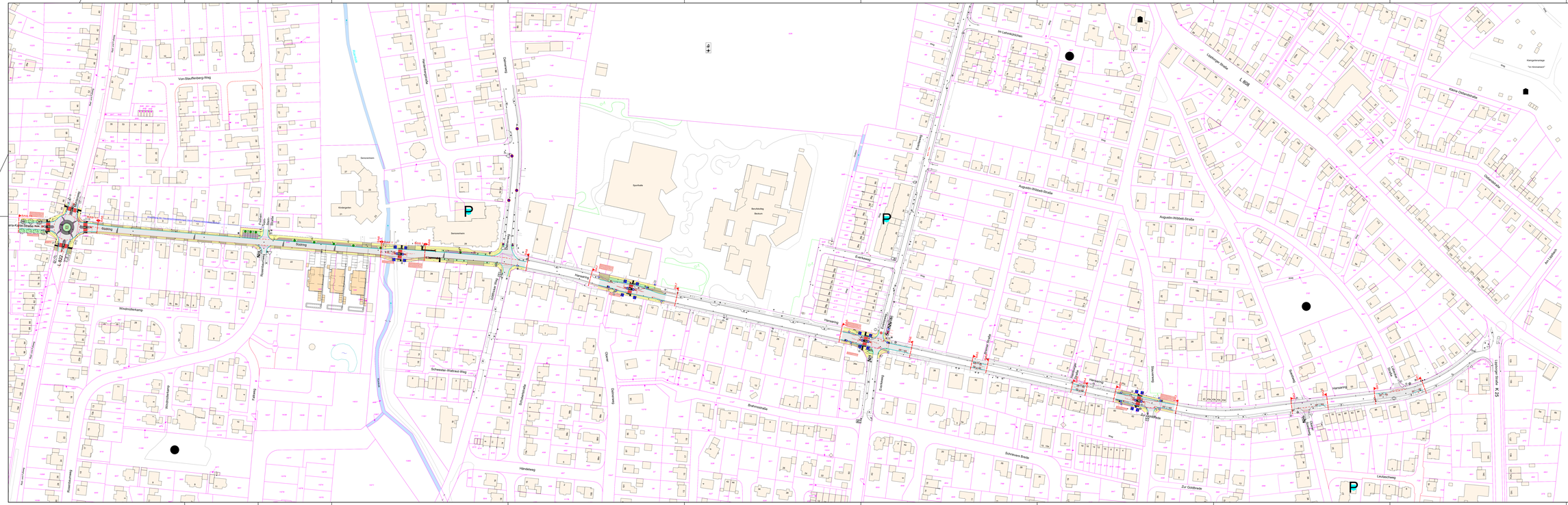
Von-Stauffenberg-Weg
Sodingstraße
Sodingstraße
Hansaring
Hansaring
Hansaring
Hansaring
Hansaring
Hansaring
Augustin-Wibbelt-Straße
Augustin-Wibbelt-Straße
Im Lehmkämpchen
Hellweger Straße
L 805
Kleine Oelmühlenstraße
Oelmühlenstraße
Am Lindhofe
Windmühlenkamp
Rosenhaus
Gottfried-Hagen-Straße
Hansaring
Evertskamp
Evertskamp
Sportplatz
Beckum
Sportplatz
Seniorenheim
Kindergarten
Schwestern-Ahaus-Weg
Brahmsstraße
Schwenes Brede
Händeweg
Zur Goldbrede
Lindenweg
Kolpingstraße
Kolpingstraße
Kolpingstraße